

AV. ERNESTO DIEZ CANSECO

DEPARTAMENTO 1005

PRIMER NIVEL	
SALA COMEDOR	3.66x6.06 m
COCINA	2.47x3.66 m
ESCALERA	1.94x2.76 m
BAÑO DE VISITA	1.30x2.68 m
DORMITORIO 1	3.50x3.03 m
BAÑO 1	1.34x2.56 m
WC DORMITORIO	1.00x2.10 m
DORMITORIO 2	3.02x3.35 m
WC DORMITORIO 2	1.00x2.10 m
SEGUNDO NIVEL	
HALL	1.95x2.97 m
DORMITORIO	2.97x3.58 m
WC	1.96x3.02 m
BAÑO	1.25x2.28 m
TERRAZA	22.78 m <sup>2</sup>
JARDINERA	9.14 m <sup>2</sup>

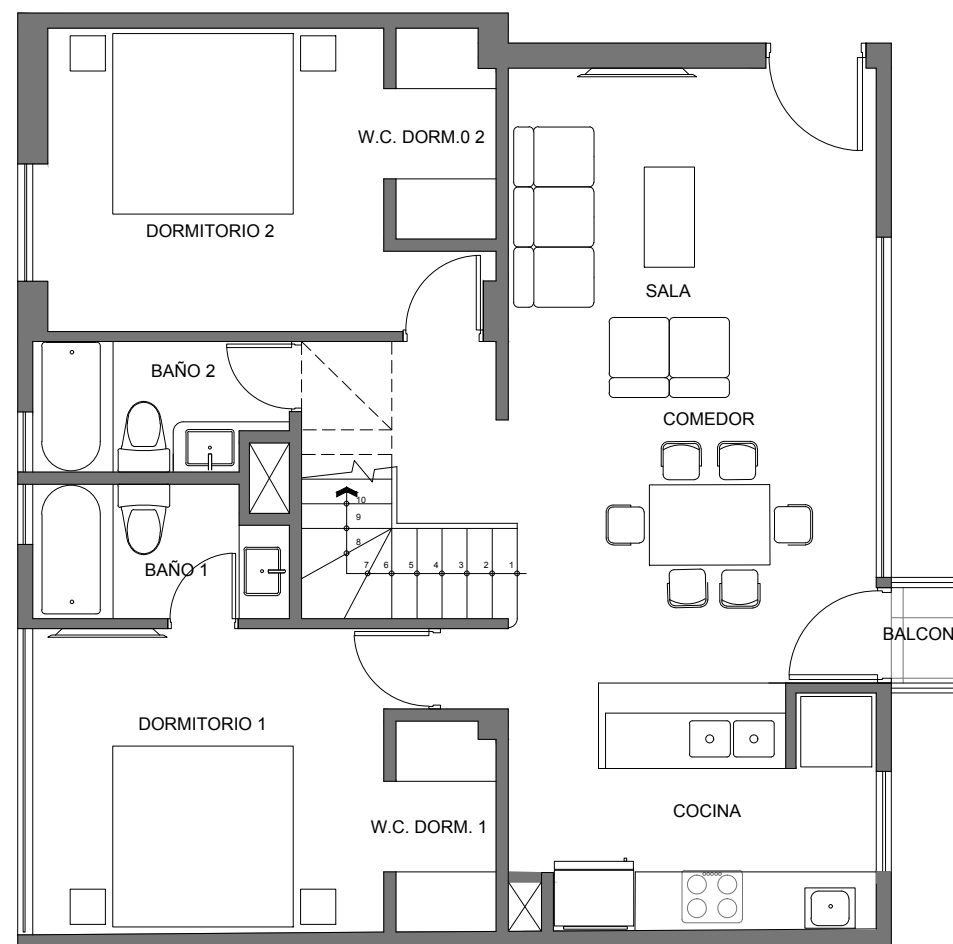

D:\FER CAD\CR GRUPO\Diez Canseco\Logo Diez Canseco\_.jpg

**Departamento : Duplex 1005**  
 Área Techada : 111.52 m<sup>2</sup>  
 Área Ocupada : 158.42 m<sup>2</sup>

Av. Ernesto Diez Canseco 487-Miraflores  
 Cesar Pomar Jo / Arquitecto

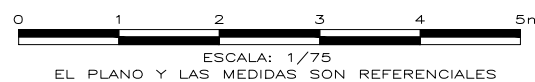

**Promueve y Construye**  
 Conjuntos Residenciales S.A.C.

Informes y ventas  
 250-9072 / 990-207-332 / 944-445-194  
 informes@grupocrsac.com  
**www.grupocrsac.com**

Las imágenes, planos, medidas y áreas son referenciales por tanto pueden presentar modificaciones en el transcurso del proyecto. Así mismo, los elementos decorativos, acabados y mobiliario son propuestos y no se incluyen en la oferta comercial y no comprometen a la empresa inmobiliaria. Lo vinculante es todo lo que se especifique en el contrato.

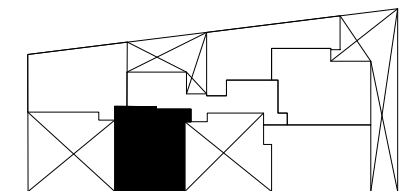

AV. ERNESTO DIEZ CANSECO

DEPARTAMENTO 1005

PRIMER NIVEL	
SALA COMEDOR	3.66x6.06 m
COCINA	2.47x3.66 m
ESCALERA	1.94x2.76 m
BAÑO DE VISITA	1.30x2.68 m
DORMITORIO 1	3.50x3.03 m
BAÑO 1	1.34x2.56 m
WC DORMITORIO	1.00x2.10 m
DORMITORIO 2	3.02x3.35 m
WC DORMITORIO 2	1.00x2.10 m
SEGUNDO NIVEL	
HALL	1.95x2.97 m
DORMITORIO	2.97x3.58 m
WC	1.96x3.02 m
BAÑO	1.25x2.28 m
TERRAZA	22.78 m <sup>2</sup>
JARDINERA	9.14 m <sup>2</sup>

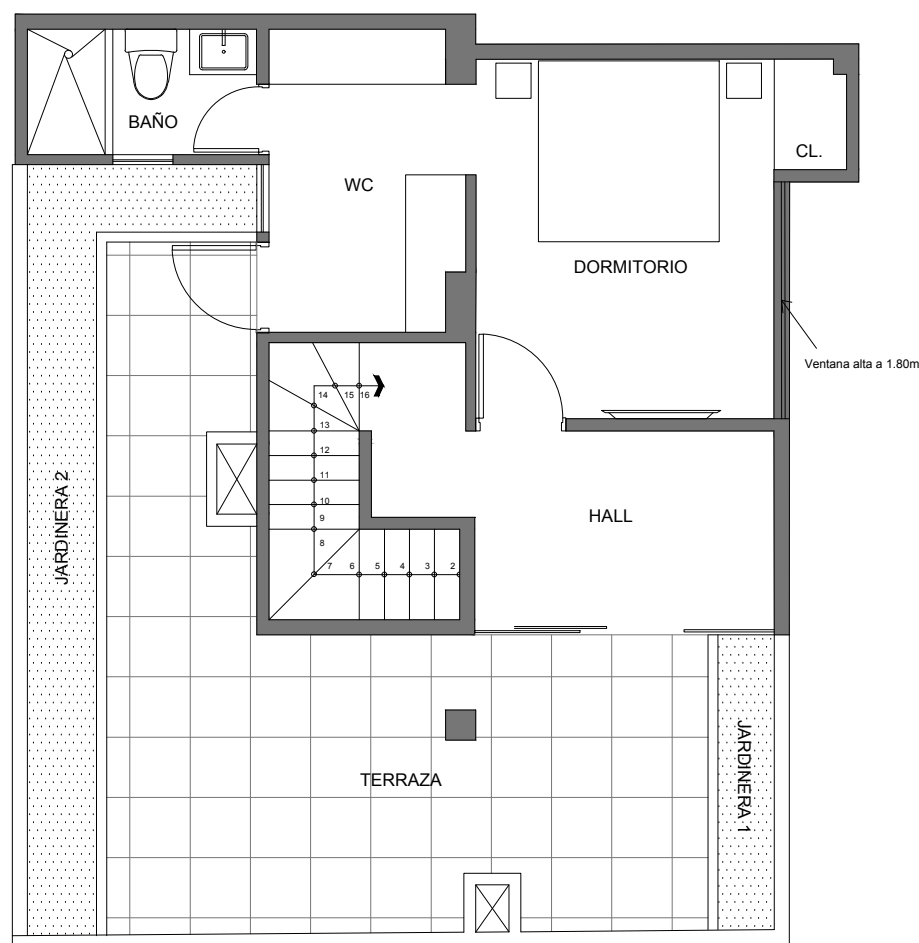

D:\FER CAD\CR GRUPO\Diez Canseco\Logo Diez Canseco\_.jpg

**Departamento : Duplex 1005**  
 Área Techada : 111.52 m<sup>2</sup>  
 Área Ocupada : 158.42 m<sup>2</sup>

Av. Ernesto Diez Canseco 487-Miraflores  
 Cesar Pomar Jo / Arquitecto

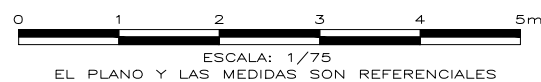

**Promueve y Construye**  
 Conjuntos Residenciales S.A.C.

Informes y ventas  
 250-9072 / 990-207-332 / 944-445-194  
 informes@grupocrsac.com  
[www.grupocrsac.com](http://www.grupocrsac.com)

Las imágenes, planos, medidas y áreas son referenciales por tanto pueden presentar modificaciones en el transcurso del proyecto. Así mismo, los elementos decorativos, acabados y mobiliario son referenciales y no se incluyen en la oferta comercial y no comprometen a la empresa inmobiliaria. Lo vinculante es todo lo que se especifique en el contrato.