

DEPARTAMENTO 1002	
PRIMER NIVEL	
COMEDOR	2.30x3.63 m
SALA	3.63x3.34 m
TERRAZA	0.95x2.46 m
COCINA CON LAVADO	2.65x3.65 m
DORMITORIO 1	3.24x3.23 m
WC DORMITORIO 1	1.50x1.82 m
BAÑO 1	1.62x1.80 m
TERRAZA DORM 1	1.00x1.26 m
DORMITORIO 2	3.05x3.65 m
WC DORMITORIO 2	1.63x2.20 m
BAÑO 2	1.15x2.05 m
SEGUNDO NIVEL	
SALA DE ESTAR	2.50x4.89 m ²
DORMITORIO	3.29x3.20 m
WC DORMITORIO	2.00x1.50 m
BAÑO	1.58x1.85 m
TERRAZA	29.86 m ²
JARDINERA 1	4.63 m ²
JARDINERA 2	5.17 m ²

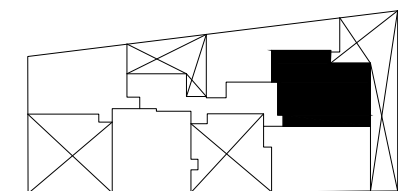
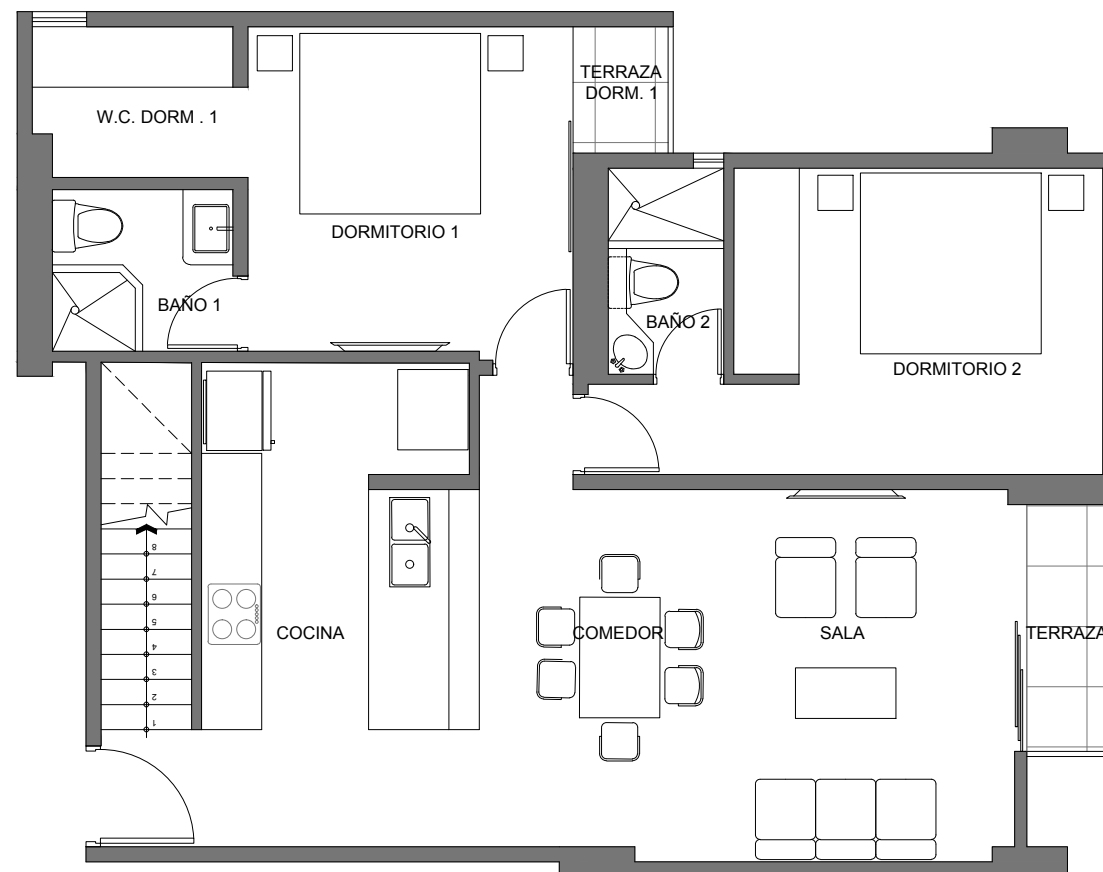

AV. ERNESTO DIEZ CANSECO

D:\FER CAD\CR GRUPO\Diez Canseco\Logo Diez Canseco_.jpg

Departamento : Duplex 1002
 Área Techada : 119.29 m²
 Área Ocupada : 161.39 m²

Av. Ernesto Diez Canseco 487-Miraflores
 Cesar Pomar Jo / Arquitecto



Promueve y Construye
 Conjuntos Residenciales S.A.C.

Informes y ventas
 250-9072 / 990-207-332 / 944-445-194
 informes@grupocrsac.com
www.grupocrsac.com

Las imágenes, planos, medidas y áreas son referenciales por tanto pueden presentar modificaciones en el transcurso del proyecto. Así mismo, los elementos decorativos, acabados y mobiliario son referenciales por tanto pueden presentar modificaciones en el transcurso del proyecto. Lo vinculante es todo lo que se especifique en el contrato.

DEPARTAMENTO 1002	
PRIMER NIVEL	
COMEDOR	2.30x3.63 m
SALA	3.63x3.34 m
TERRAZA	0.95x2.46 m
COCINA CON LAVADO	2.65x3.65 m
DORMITORIO 1	3.24x3.23 m
WC DORMITORIO 1	1.50x1.82 m
BAÑO 1	1.62x1.80 m
TERRAZA DORM 1	1.00x1.26 m
DORMITORIO 2	3.05x3.65 m
WC DORMITORIO 2	1.63x2.20 m
BAÑO 2	1.15x2.05 m
SEGUNDO NIVEL	
SALA DE ESTAR	2.50x4.89 m ²
DORMITORIO	3.29x3.20 m
WC DORMITORIO	2.00x1.50 m
BAÑO	1.58x1.85 m
TERRAZA	29.86 m ²
JARDINERA 1	4.63 m ²
JARDINERA 2	5.17 m ²

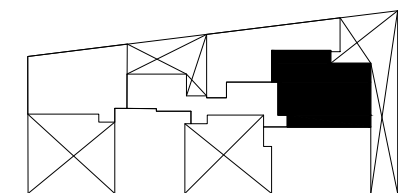
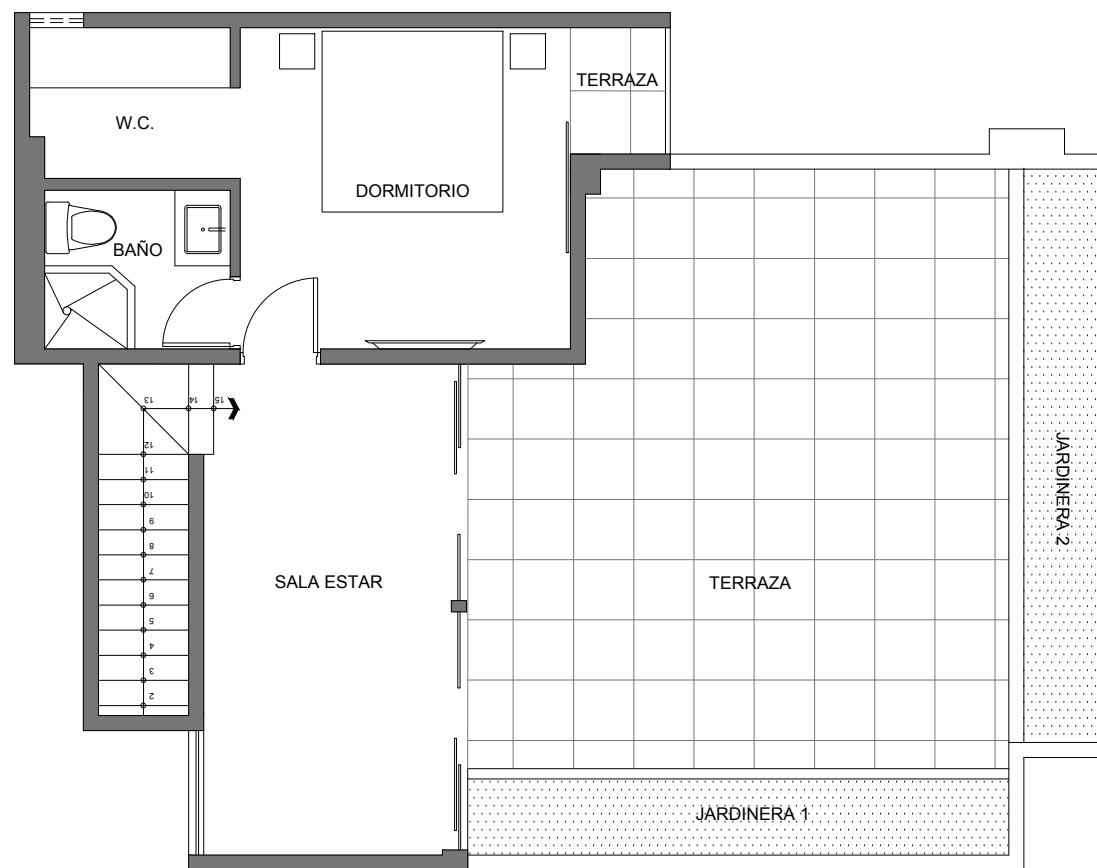

AV. ERNESTO DIEZ CANSECO

D:\FER CAD\CR GRUPO\Diez Canseco\Logo Diez Canseco_.jpg

Departamento : Duplex 1002
 Área Techada : 119.29 m²
 Área Ocupada : 161.39 m²

Av. Ernesto Diez Canseco 487-Miraflores
 Cesar Pomar Jo / Arquitecto

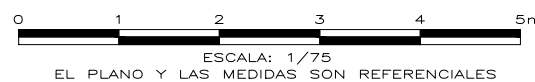

Promueve y Construye
 Conjuntos Residenciales S.A.C.

Informes y ventas
 250-9072 / 990-207-332 / 944-445-194
 informes@grupocrsac.com
www.grupocrsac.com

Las imágenes, planos, medidas y áreas son referenciales por tanto pueden presentar modificaciones en el transcurso del proyecto. Así mismo, los elementos decorativos, acabados y mobiliario son referenciales y no comprometen a la empresa inmobiliaria. Lo vinculante es todo lo que se especifique en el contrato.